Main dans la main pour l'emploi
TZCLD Bassin Saône Seille Grosne

TERRITOIRES ZÉRO CHÔMEUR DE LONGUE DURÉE

Réunion avec les collectivités et l'équipe-projet

Jeudi 25 novembre 2021

active Pôle de l'économie solidaire

Générateur BFC

Ordre du jour

Introduction

Vidéo « Paroles d’élus »

Bilan Active

Présentation du cahier des charges et état d’avancement du projet

Clés de réussite du projet

Bilan des actions d’Active

Partenariat Active avec les 5 collectivités
Portage du dossier Générateur BFC par la ville de Tournus

Animation et élargissement de l’équipe-projet

Mobilisation poursuivie des acteurs du territoire :
- collectivités : chargés de mission dév. éco. CCESG, CCMT
- SIAE : Économie Solidarité Partage, Travail et Services, Tremplin Homme et Patrimoine (+ garage solidaire)
- emploi et entreprises : Pôle Emploi, DDETS, CCI

Étude d’opportunité de l’adossement de l’EBE à une SIAE en cours
Identification des clés de réussite du projet

Mobilisation des acteurs : actualisation du contexte de l'emploi

Contexte de sortie de crise sanitaire et plan de relance

Rebond de l'activité des entreprises avec un retour au même niveau que l'année 2019

Maintien de l'emploi salarié : secteur de l'intérim dynamique et rythme accru des embauches en CDI depuis début 2021

Déséquilibre du marché du travail et tension de recrutement

- taux de chômage à 6,8 % en S&L au 2ème trimestre 2021
- baisse du nombre de demandeurs d'emploi // hausse des offres d'emploi

La moitié des demandeurs d'emploi → sans emploi depuis plus d'1 an

Mobilisation des acteurs : fabrique du consensus

Aide à la compréhension du territoire

Favorables à la démarche, solution complémentaire

Des craintes par rapport aux activités et aux profils des personnes concernées

Rassurés sur leur place dans le projet

Qui ont envie de s’investir davantage et/ou d’être prescripteurs

Des travaux utiles à identifier autour des déchets et du lien social

Relais potentiels vers les entreprises du territoire

=> Un projet pertinent pour les acteurs du territoire

Présentation du cahier des charges - processus

Décembre 2020 : deuxième loi d'expérimentation qui prévoit l'extension de l'expérimentation par l'habilitation d'au moins 50 nouveaux territoires

Arrêté du 7 juin 2021 relatif à l'approbation du cahier des charges « Appel à projets – Expérimentation « territoires zéro chômeur de longue durée » »

Dépôt de candidature au fil de l'eau, pendant trois ans

Possibilité de re-candidater si ajournement, dans un délai de 3 mois

Présentation du cahier des charges – les 6 axes

Le cahier des charges est divisé en **six grands axes** :

1. L’identité du territoire candidat
2. La mobilisation des partenaires et la fabrique du consensus
3. La stratégie partenariale et pilotage territorial

} *Un territoire de consensus*

4. L’implication des Personnes Privées Durablement d’Emploi (PPDE)
5. L’identification des activités et des premières unités d’EBE → *Les conditions permettant la production d’emplois supplémentaires*
6. L’identification des risques et garanties → *L’aspect expérimental*

Présentation du cahier des charges – AXE 1

L’identité du territoire candidat

A) Engagements de la collectivité candidate et des collectivités de soutien

B) Profil du territoire candidat

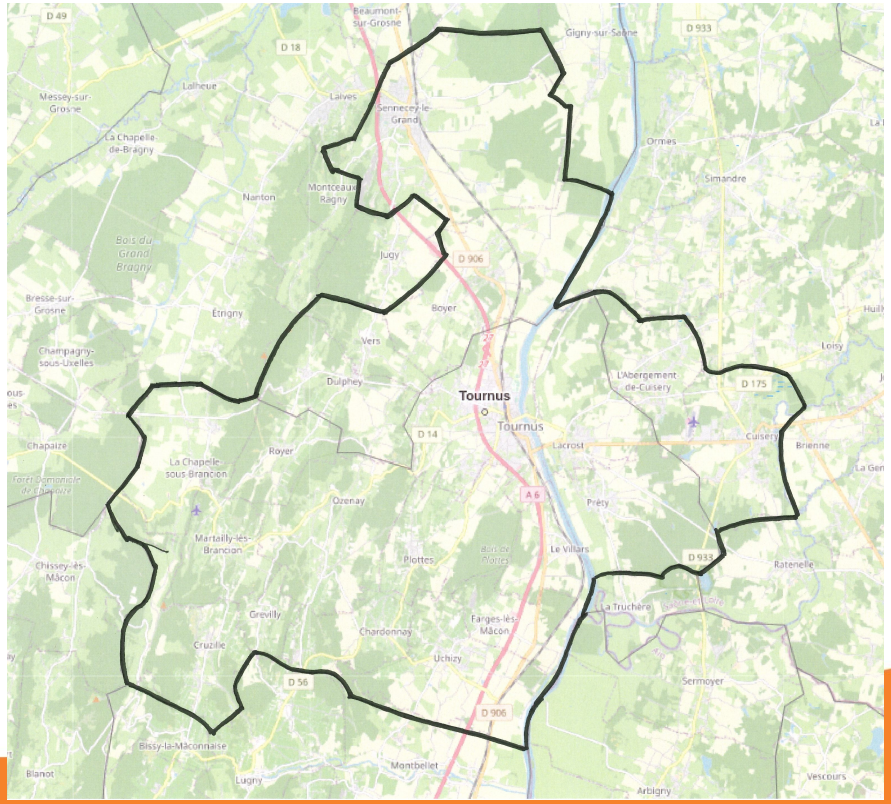

Présentation du cahier des charges – AXE 1

État d’avancement

Partenariat Active
Renfort de l’équipe-projet
Mise à disposition du local Tournus
Service communication Tournus
Territoire défini sur 20 communes et 16 000 habitants

Identification des personnes ressources / relais au sein des collectivités
Identification / mise à disposition de locaux pour les futures activités
Nouvelles délibérations

Présentation du cahier des charges – AXE 2

La mobilisation des partenaires et la fabrique du consensus

A) Plan de communication du projet sur le territoire

B) Inscription du projet dans le développement local, les politiques publiques locales et la dynamique entrepreneuriale

C) Mobilisation des acteurs concernés par le droit à l'emploi

D) Création effective du Comité Local pour l'Emploi

Présentation du cahier des charges – AXE 2

État d’avancement

Choix du nom du projet
Conduite d’actions de communication
Tenue d’une commission communication
Mobilisation / rencontre des acteurs de l’emploi et de l’insertion
CLE en place

Plan de communication à développer
Élargir le CLE aux acteurs économiques locaux
Redéfinir le rôle des acteurs au sein du CLE à travers la mise en place de commissions
Implication plus forte des collectivités

Présentation du cahier des charges – AXE 3

La stratégie partenariale et pilotage territorial

A) Projections des créations d’emplois supplémentaires pour répondre aux besoins du territoire

B) Identification des leviers de l’exhaustivité partenariale

C) Moyens du Comité Local pour l’Emploi (CLE)

D) Organisation du territoire (articulation CLE / équipe-projet / EBE)

Présentation du cahier des charges – AXE 3

État d’avancement

Équipe-projet du CLE élargie : association Clé pour l’emploi, Active, directrice CCAS Tournus

Définition d’une nouvelle coordination CLE / équipe-projet (/ EBE à terme) avec la mise en place d’un binôme référent (élu et membre de l’équipe-projet) au sein des commissions du CLE
Recrutement d’un chef de projet

Présentation du cahier des charges – AXE 4

L’implication des PPDE

A) Plan de communication et d’information des personnes concernées

B) Rencontre et accueil des personnes concernées

C) Travail avec les personnes rencontrées

D) Connaissance des profils individuels des PPDE du territoire

Présentation du cahier des charges – AXE 4

État d'avancement

Communication de Pôle Emploi sur l'ensemble du territoire
8 réunions collectives - 117 PPDE rencontrées - 55 entretiens individuels - 15 PPDE volontaires
Ateliers hebdomadaires
Visites d'entreprises, de commerces et de collectivités
Formations
Matrice des compétences

Élargissement du repérage des PPDE aux non inscrits à Pôle Emploi : les « hors radar »
Mise en place de permanences à Sennecey-le-Grand et Cuisery
Renforcement de l'implication des PPDE au sein du CLE

Présentation du cahier des charges – AXE 5

L’identification des activités et des premières unités d’EBE

A) Identification des travaux utiles du territoire, en cohérence avec les profils des PPDE

B) Organisation de la ou des premières unités d’EBE

C) Modèle économique de la ou des premières unités d’EBE

Présentation du cahier des charges – AXE 5

État d’avancement

Lancement de la recherche des travaux utiles : quelques activités identifiées
Étude d’opportunité de l’adossement de l’EBE à une structure existante en cours

Poursuite de la recherche des travaux utiles
Finalisation de l’étude d’opportunité
Organisation de l’EBE

Présentation du cahier des charges – AXE 5

Pistes d’organisation de l’EBE

Plusieurs structurations possibles et qui peuvent co-exister :

- EBE créée ex-nihilo, polyvalentes et nombreux salariés
- EBE thématique/spécialisée et limitée en nombre de salariés
- EBE adossée à une structure existante

Solution préconisée dans le cahier des charges : adossement à une structure de l’ESS préexistante

Avantages : gain de temps, disponibilité de locaux et de matériel, compétences métiers disponibles, mutualisation, inclusion de personnes en besoin, équilibre financier plus rapidement atteignable

Présentation du cahier des charges – AXE 6

L’identification des risques et garanties

A) Projection des opportunités de développement d’activités sur la durée de l’expérimentation

B) Identification des principaux risques pressentis dans le déploiement de l’expérimentation

C) Moyens mobilisés pour éviter la réalisation de ces risques et garantir la continuité des engagements du CLE

État d’avancement

Les clés de réussite selon l'analyse d'Active

Continuer à s'appuyer sur les retours d'expériences d'autres territoires candidats et les enseignements de la 1ère expérimentation

Impulser une vraie dynamique au CLE → prochain CLE le 15 décembre
Ouvrir l'équipe-projet aux acteurs volontaires

S'appuyer sur une structure existante pour l'EBE

Pérenniser et concrétiser l'engagement des collectivités sur toute la durée de l'expérimentation

- **Recruter un chef de projet**
- **Mettre à disposition des locaux**
- **Participer au CLE (co-présidence?)**

Merci de votre attention

active
Pôle de l'économie solidaire

Générateur
BFC